Continue

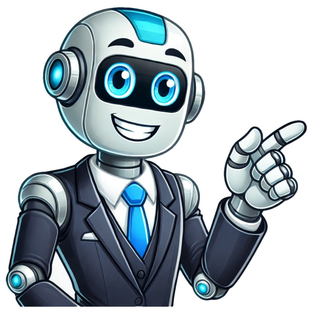

Laminas didacticas educacion preescolar 2018

0 calificaciones0% encontró este documento útil (0 votos)1K vistasInformación del documentoSandraMilenaBurgosCarvajalGuardarGuardar 3°Laminas didácticas.pdf para más tarde0%0% encontró este documento útil, undefined Aprendizaje esperado: combina colores para obtener nuevos colores y tonalidades. Énfasis: observa obras del patrimonio artístico en las que el color sea un elemento destacado y crea producciones propias que reflejen su mirada en torno a sus vivencias en la escuela. ¿Qué vamos a aprender? Aprenderás a combinar colores para obtener nuevos colores y tonalidades. ¿Qué hacemos? Para esta sesión identificaras colores y crearas otras tonalidades, para realizar tus propias creaciones. Actividad 1. Escuchemos un cuento. Para darte la bienvenida dile a tu mamá o papá que te lean el siguiente cuento titulado Matías dibuja el sol de Rocío Martínez. Libro Infantil. Matías. Dibuja El Sol - PDF Free Download (qdoc.tips) Cada uno de los dibujos que hizo Matías les agradaron a sus amigos. El martes pasado observaron algunas pinturas e hicieron sus propias creaciones como Matías. Si no mal recuerdo, ya viste algo acerca de los colores en el preescolar. Observa el siguiente video para recordar esa sesión. Video. #AprendeEnCasa II. Preescolar. Artes. Pinta 30 de noviembre 2020. (Del minuto 2:15 al 8:50) te acordaste? Con los colores azul, amarillo y rojo puedes crear otros colores, así obtienes una gran variedad de colores para realizar tus propias obras.Con unos colores puedes hacer otros colores, pero ¿Cómo funciona eso?Vas a observar un video que te lo explica. Video. #AprendeEnCasa II. Preescolar. Artes. Pinta. 30 de noviembre 2020. (Del minuto 8;50 al 13:16) 2. Hagamos combinaciones de colores. Video. Tutorial: Círculo cromático. Si combinas las pinturas: Rojo con amarillo, se obtiene el color Anaranjado. Si mezclas azul y amarillo, se hace verde. Y azul con rojo, ¿qué color saldrá? ¡Morado / Violeta! De los 3 colores que teníamos ahora, ¡ya tenemos 6! Con la ayuda de tu mamá o papá mezcla estos colores para que puedas hacer tus obras. ¿Qué dibujos puedes hacer? ¿Qué te parece si observas algunas láminas de pinturas para observar sus colores, formas y que te sirvan de inspiración para las tuyas? Imagen 1. Miro y aprendo. Lámina didácticas Educación Preescolar 2° año 2020-2021, SEP. Imagen 2. Los árboles. Láminas didácticas Educación Preescolar 3° año 2020-2021 SEP. Observa y comenta con tu familiar sobre colores, líneas y formas. Ahora sí, con todo esto que acabas de observar ya tienes muchas ideas para realizar tus creaciones. Recuerda que en la sesión del martes ya hiciste algunas creaciones como éstas y quisieras hacer algo distinto hoy. Actividad 3. Mis primeros días de escuela. En ese caso, hay otras imágenes; estas no son de pinturas, pero tal vez observándolas puedas tener otra idea para tus creaciones. Láminas didácticas Educación Preescolar 2° año 2018-2019 SEP. ¿De qué hablan? Láminas didácticas Educación Preescolar 2° año 2018-2019 SEP. ¿Vamos a jugar? Observa y explora que te recuerdan las imágenes sobre las siguientes preguntas: ¿Qué están haciendo los niños? ¿Dónde están? ¿Se ven tristes, felices o enojados? ¿Tú has estado en algún lugar como ese? ¿Hay colores en las imágenes? Se me ocurre que hagas tus obras con las experiencias que tienes de tus primeros días de escuela o si aún no conoces tu escuela, ¿Cómo te imaginas que es? O bien puedes hacer una obra con las imágenes que observaste en las láminas acerca de la escuela. En esta sesión identificaste que al combinar el color, rojo, azul y amarillo puedes crear otros colores y así tener una gama de colores para realizar nuestras tus creaciones. Observaste obras de patrimonio artístico, lo cual te permitió identificar algunos colores, formas y líneas, que ya has explorado antes. Aprendiste que puedes hacer tus creaciones a partir de una experiencia escolar. Sigue atentos a las sesiones de esta semana explorando los colores y sus tonalidades. Si te es posible consulta otros libros y comenta el tema de hoy con tu familia. ¡Buen trabajo! Gracias por tu esfuerzo.